03.09.2010 Kommentieren Versenden Drucken

INTERNAT: Die Perfektion ist noch in Arbeit

Schritt für Schritt hält in der Spiegelberger Mühle nach den Reitschülern nun der Alltag Einzug

NEUSTADT - Zwei Wochen sind seit dem Erstbezug des Neustädter Reitschülerinternats in der Spiegelberger Mühle vergangen. Der Abschluss von Jahren intensiver Bautätigkeit. Doch auch gestern noch waren einzelne Handwerker im Haus zu Gange. So ganz absolut komplett vollendet ist der Bau doch noch nicht. Aber schließlich handelt es sich um die Neustädter Großinvestition der vergangenen Jahre schlechthin. Und außerdem wird in einem Haus mit bis zu 80 Bewohnern wohl immer irgendetwas zu reparieren oder zu warten sein.

Vor allem die technischen Installationen sorgten bisher noch für etwas Arbeit. Seit gestern hat das Internat nun endlich seinen eigenen Telefonanschluss – mit der schon im Schloss Spiegelberg genutzten Nummer. Damit funktioniert endlich auch das Fax wieder – wichtig für Eltern

fernab, die ihren Kindern Bescheinigungen und Benachrichtigungen aller Art zukommen lassen müssen.

Verzichten mussten die Wohnheimnutzer bisher auch auf Fernsehen und Internet. Die dafür notwendige Technik wird derzeit ebenfalls installiert. „Aber im Grunde hat das noch keiner vermisst", berichtet Wohnheimleiterin Sigrid Nau. Statt Fernsehen werde die Mensa im Haus abends für allerlei gemeinschaftliche Kurzweil genutzt. Insofern hätten sich alle gut eingelebt. „Das geht doch ganz schnell", ist Sigrid Nau überzeugt.

Überhaupt sei der Umzug bemerkenswert problemlos verlaufen. Für jede Familie habe sich das Wohnheimteam rund eine halbe Stunde Zeit genommen, um alle Fragen zur Unterbringung der Kinder zu klären. Und bisher habe es faktisch überhaupt keine Beschwerden gegeben. Nau: „Das fand ich schon erstaunlich." Das Wohnen funktioniert also offenbar schon ganz gut – etwa 70 der 80 Betten sind belegt, doch das Sich-Einrichten wird noch eine ganze Weile weitergehen. Unten am Empfang diskutiert man beispielsweise darüber, wo denn nun das Schwarze Brett angebracht werden soll und ist mit der Innenarchitektin nicht ganz einer Meinung. Aber wichtig ist so eine Mitteilungsplattform in diesem Haus ganz ohne Frage. Und Sigrid Nau will möglichst die Bewohner mit einbeziehen: „Für die Gardinen werde ich mich nächste Woche mit ein paar Mädchen hinsetzen." Ob das Wohnheim überhaupt noch schöner werden kann? Mal sehen. (Von Alexander Beckmann)

0 tweet

Ihre Meinung ist gefragt! neuer Beitrag

TOP Privatversichert!
Wir vergleichen für Sie die Tarife- kostenlos und unverbindlich PKV ab 39,90 € im Monat!

Frei von Gelenkproblemen
mit Omega-3 Kapseln! Wirksame Hilfe jetzt zum Vorzugspreis ohne Versandkosten bestellen!

Windows Live Messenger
Schneller als Mail,günstiger als SMS,alle Facebook-Kontakte im Blick.Kostenlos downloaden!

adcloud

SCHAUKASTEN

e-Beilagen aktuell:

Wirtschaft zwischen Elbe und Ruppiner Land

ARZTSUCHE FÜR BRANDENBURG

Wonach suchen Sie? Wo?

Suche

Name, Symptom oder Fachgebiet | Ort oder PLZ z.B. Potsdam oder 16816

» Polizeireport » Termine & Tickets

Anzeige

congstar Weihnachtsaktion
z.B. das Sony Ericsson X10 mini schon ab 1 € in Verbindung mit einem der günstigen Tarife

1. Wahl für Pulverschnee
airberlin fliegt Sie ab 29 € direkt nach Kärnten- zur sonnige Südseite der Alpen. Jetzt buchen!

Selbständig? Unter 55?
TOP - Private Krankenkasse ab nur 57,- Euro für Selbständige und Freiberufler unter 55!

DIE GESAMTE MAZ-AUSGABE IM ARCHIV

Ruppiner Tageblatt
Kyritzer Tageblatt
Dosse Kurier

Herzinfarkt Vorwarnung
Einer von Dreien stirbt, bevor er ins Krankenhaus kommt.

Hotel Potsdam am Schloss
kleines privat geführtes Hotel in Innenstadtlage Nähe Schlosspark

Google-Anzeigen

» MEIST GELESEN

Platzeck verteidigt Verbeamtungsfall
Opposition sieht weiter offene Fragen

S-Bahn nur mit verkürzten Zügen
Glatteis auf den Autobahnen rund um Berlin und Brandenburg

Verkehrsmeldungen Brandenburg

» AKTUELL DISKUTIERT

Gäste müssen sich korrekt verhalten

Stadt lehnt Nachzahlung ab
Oberbürgermeister: Keine Beteiligung an 15 Millionen Euro Mehrkosten

Baustopp gehört ins Reich der Fantasie

» MEIST DISKUTIERT

HFF-Institut verbreitet Klima-Wissen

Steffen Klatt über das Schweizer Referendum zum Ausländerrecht
Europas Basis bröckelt

Raus aus der Lärmhölle
Unterschriften in der Staatskanzlei übergeben

» MEIST BETRACHTET

Potsdams prachtvolle Alte Mitte

Augenblicke 2010 (43)

Bilder der Woche
Ein bunter Blick auf die Welt

» Zur Meinungsseite

REGIONAL AKTUELL
09.12.2010/ 07:08
S-Bahn nur mit verkürzten Zügen
Glatteis auf den Autobahnen rund um Berlin und Brandenburg

TICKETERIA Der Kartenservice der Märkischen Allgemeinen

€uro 100 Einen Monat in **einem** Lokalbereich mit Link und Logo

AKTUELLE ANGEBOTE AUS IHRER REGION
Angebote in 36110 Schlitz und Umgebung

mobilcom-debitel

Öffnen

Weltbild

Öffnen

Standort (Ort, PLZ) ändern
36110 Schlitz Finden

Ein Service von kauf DA

Regionale Videos

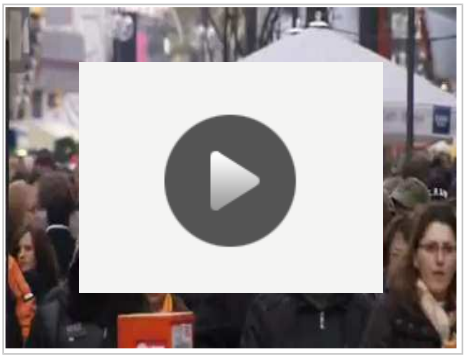

Ostdeutschland fällt wieder zurück

Alle Videos »

Brandenburger Unternehmen

© Märkische Verlags- und Druck-Gesellschaft mbH Potsdam • Realisiert mit icomedias Enterprise|CMS

» Augenblicke 2010: Der große MAZ-Leserfotowettbewerb

Herzinfarkt Vorwarnung
Einer von Dreien stirbt, bevor er ins Krankenhaus kommt.
www.Herz-Probleme.de

S-Bahn mit Kunden-Aktion
Jetzt Einzeltickets als Tageskarte nutzen – Mehr Infos hier!
Entschuldigung.S-Bahn-Berlin.de

Neuer Job in Potsdam
Regional und aktuell: Hunderte Jobs in der Job-Datenbank für Potsdam.
www.StepStone.de/Potsdam

Google-Anzeigen

MAZonline auf Facebook
Gefällt mir

604 Personen gefällt MAZonline.

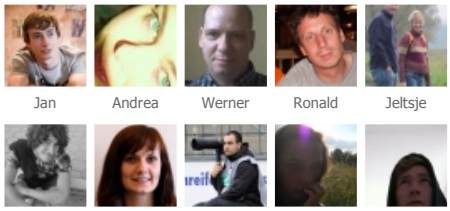
Jan Andrea Werner Ronald Jeltsje
Martin Tina Benjamin Stephanie Mont

Soziales Plug-in von Facebook

» Alle Galerien aus Brandenburg/Berlin

Bilder der Woche
Ein bunter Blick auf die Welt
Ansichten der Welt: spannend - witzig - unterhaltsam - kurios - dramatisch - und immer

aktuell » weiter

Was halten Sie von Wikileaks?

- Wikileaks ist gefährlich - was geheim ist, soll geheim bleiben.
- Die Menschen sollen alles erfahren, was sie betrifft.
- Man sollte genau überlegen, was veröffentlicht wird und was nicht.

IHRE STIMME!

» Zum Ergebnis
» Alle Abstimmungen

Das Wendequiz: Geschichte begreifbar gemacht. Neues lernen, Altes wissen. Spannende Fragen rund um die Wende.

ANGEBOT FÜR SPORTVEREINE!

Vereinsnachrichten jetzt selbst auf Brandenburgs besten Seiten online bringen!
Bei Interesse:
» Mail an die Online-Redaktion

NÜTZLICHE LINKS

» Hilfreiche Software
» MAZ Shop
» Gewinnspiele
» Ticketeria
» MAZ Card
» Anzeigendetektiv
» Spiel & Quiz
» Webcam

amazon.de
Information